

11 AÑOS | ABORDAJE ANTERIOR DE CADERA 1.200 CASOS | EN CIRUGÍA PROTÉSICA

VIERNES 25 DE OCTUBRE 2019

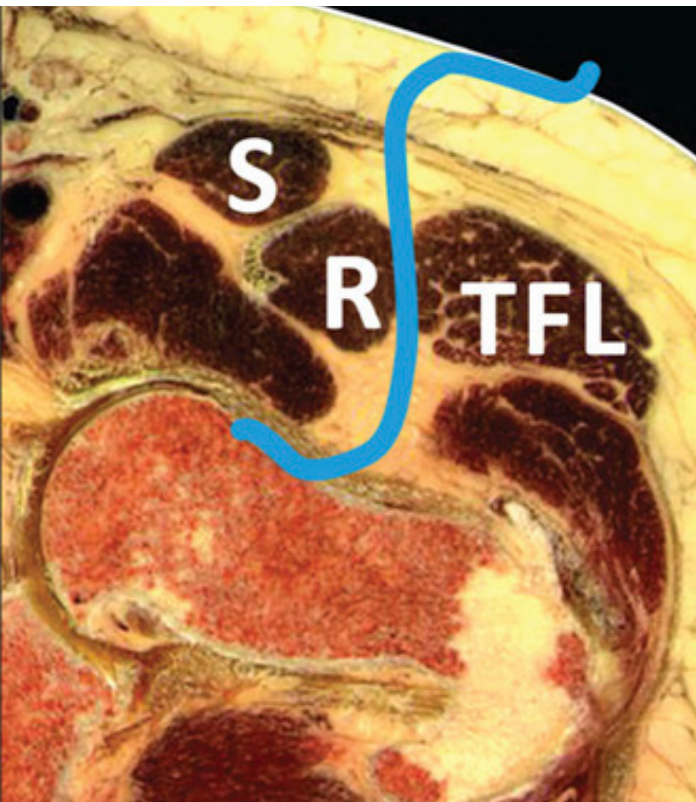

Unidad de Caderas
Servicio de Traumatología y Cirugía Ortopédica
Hospital Univeristario y Politécnico La Fe de Valencia

ORGANIZAN

Dr. Jose Aracil Silvestre (Jefe de Sección)
Dr. Jorge Castro Gil
Dr. Ismael Escribà Urios

SEDE

Hospital Univeristario y Politécnico La Fe de Valencia
Edificio de Dirección, Administración y Docencia
(sala ---)

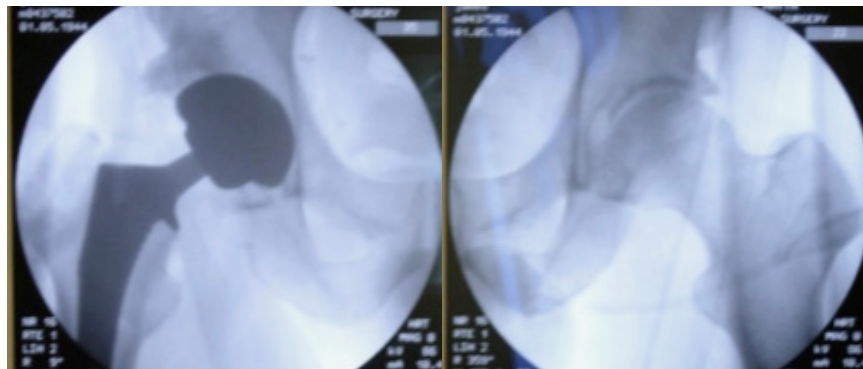

PONENTES

Dr. Antonio Silvestre Muñoz
Hospital Clínico Universitario. Valencia

Dr. Jenaro Fernández-Valencia
Hospital Clínic. Barcelona

Dr. Enrique Sandoval
Ibermutuamur. Madrid

Dr. Juan Manuel Prieto
Madrid

Dr. Jose Aracil Silvestre
Hospital Universitario La Fe. Valencia

Dr. Jorge Castro Gil
Hospital Universitario La Fe. Valencia

Dr. Ismael Escribá Urios
Hospital Universitario La Fe. Valencia

Doña María Izquierdo
Hospital Universitario La Fe. Valencia

Inscripción gratuita

SECRETARÍA TÉCNICA



OPC
CONGRESS S.L.

OPC CONGRESS S.L.

Escultor Octavio Vicent 3 · Esc 2, 3ª
46023 VALENCIA · Tel 902 929 660
gestion@opccongress.com

SEDE

Hospital Universitario y Politécnico La Fe de Valencia
Edificio de Dirección, Administración y Docencia
(sala ---)



09:00 ENTREGA DE DOCUMENTACIÓN

09:30 PRESENTACIÓN DEL CURSO

Dr. Francisco Baixaulí,
Dr. Jose Aracil

09:45 “¿Por qué el Abordaje Anterior Directo de cadera?”

Dr. Enrique Sandoval

- Revisión literatura
- Registros nacionales

10:00 Planificación Pre-quirúrgica

Dr. Jenaro Ángel Fernández
Valencia

- Selección del paciente para el AAD
- Mi planificación prequirúrgica
- Curva de aprendizaje: como pasarse al AAD
- Como manejar la Obesidad, la Musculatura y otros desafíos del paciente

10:15 DISCUSIÓN

10:30 DESCANSO

11:00 Técnica quirúrgica

Dr. Jose Aracil Silvestre

- Mesa quirúrgica convencional y posicionamiento
- Preparación campo quirúrgico
- Abordaje estándar / Bikini
- Capsulotomía/Capsulectomía
- Video quirúrgico

11:20 El Acetábulo

Dr. Jorge Castro Gil

- Corte óseo femoral
- Liberaciones
- Tiempo acetabular
- Consejos y trucos
- Video quirúrgico

11:40 El Fémur

Dr. Ismael Escribá Urios

- Gancho y soporte elevador del fémur
- Mesa quirúrgica convencional y posición en hiperextensión
- Influencia de los separadores y posicionamiento
- Liberación femoral
- ¿Cuándo y cómo extender la liberación?
- Consejos y trucos
- Video quirúrgico

12:00 DISCUSIÓN

12:15 DESCANSO

12:45 Rapid Recovery intrahospitalario

Doña María Izquierdo.

Fisioterapia del Hospital La Fe

- Protocolo: antes y después de la cirugía

13:00 Complicaciones en el AAD

Dr. Antonio Silvestre

- Problemas con la herida
- Lesiones nerviosas
- Fracturas periprotésicas
- Infección
- Inestabilidad
- Dismetría / Offset inadecuado
- Fricción del Psoas

13:15 AAD Fracturas Intraoperatorias: Como puedo evitarlas

Dr. Juan Manuel Prieto

13:25 AAD Cirugía Primaria: casos especiales

Dr. Ismael Escribá Urios

13:35 AAD Cirugía de Revisión

Dr. Jose Aracil Silvestre

13:50 DISCUSIÓN

14:10 Resultados Hospital LA FE

Dr. Jorge Castro Gil

14:25 Clausura de la jornada

Entrega de diplomas

14:30 Cocktail de despedida

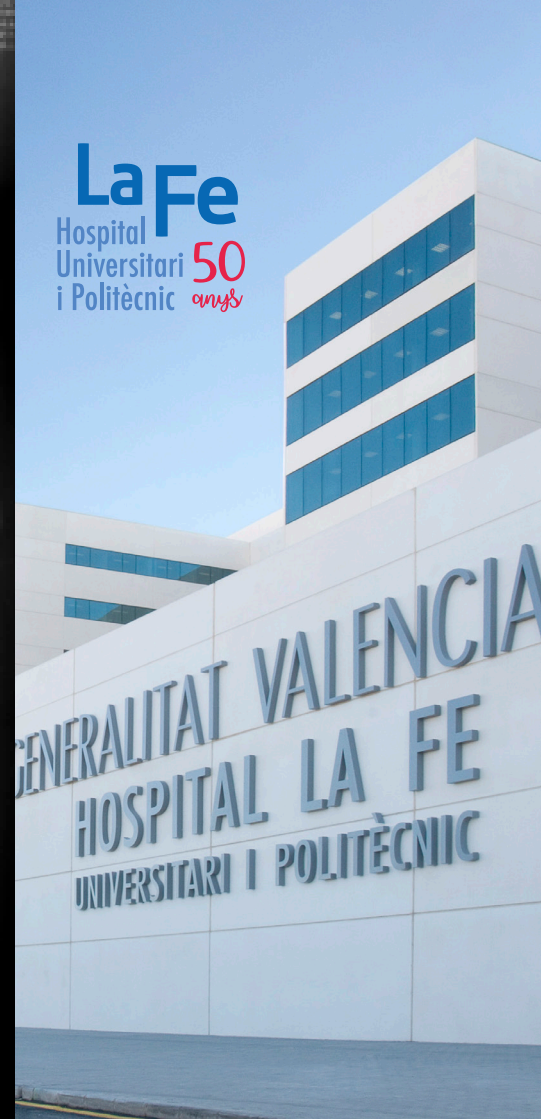
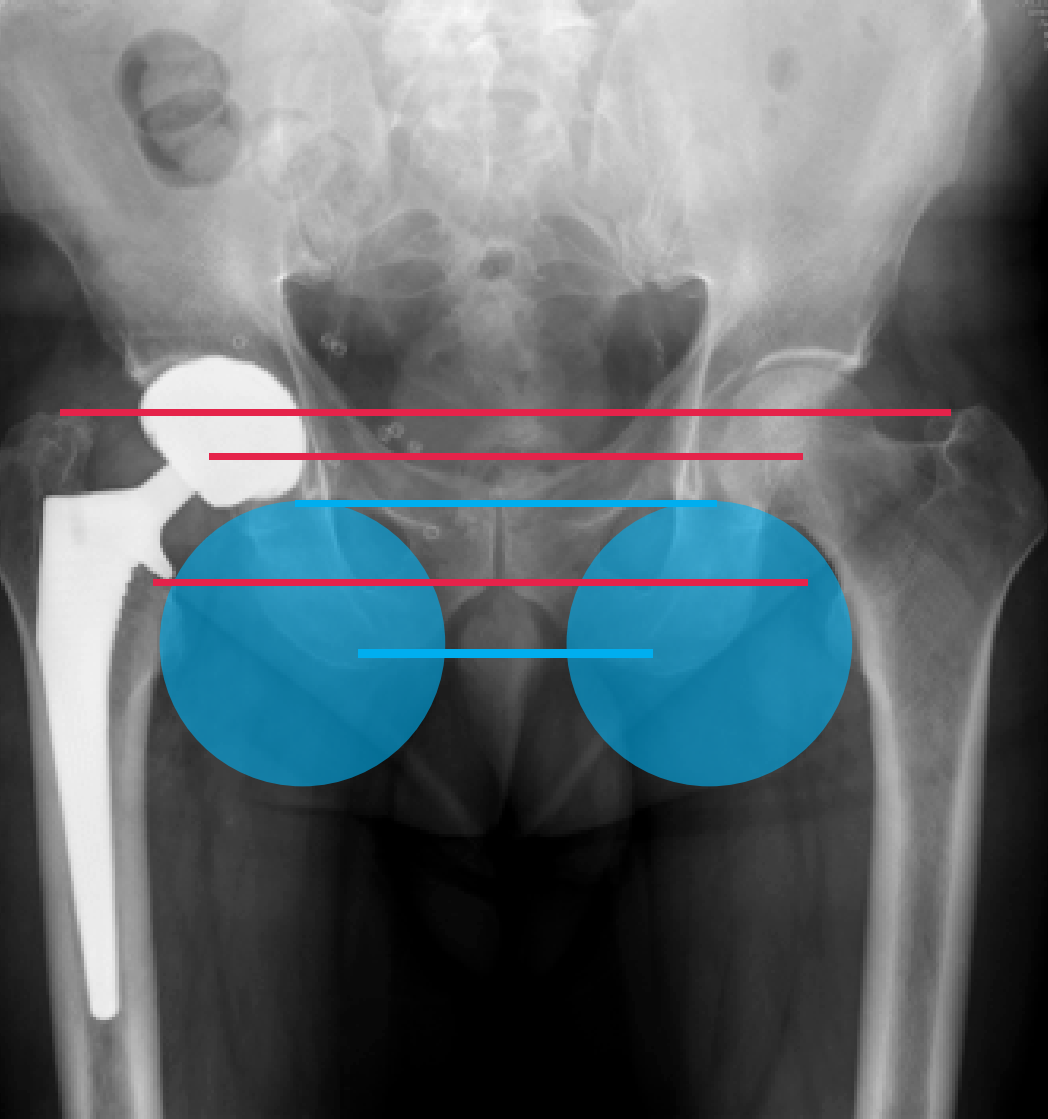

La Fe
Hospital
Universitari **50**
i Politècnic *anys*

GENERALITAT VALENCIANA
HOSPITAL LA FE
UNIVERSITARI I POLITÈCNIC