# 24

# CONGRESO SECCA

Toledo • 15 y 16 de Junio, 2023

SOCIEDAD ESPAÑOLA
DE CIRUGÍA DE CADERA

www.secca.es

SOCIEDAD ESPAÑOLA
DE CIRUGÍA DE CADERA

# 24 CONGRESO SECCA
Toledo 15 y 16 de Junio, 2023

# INFORMACIÓN GENERAL

**24 Congreso SECCA**
Sociedad Española de Cirugía de Cadera

SOCIEDAD ESPAÑOLA
DE CIRUGÍA DE CADERA

**Fechas**
15 - 16 de junio de 2023

**Sede**
**Palacio de congresos de Toledo "El Greco"**
P.º Miradero, s/n, 45003 Toledo

**Web del congreso**
www.secca.es

**Inscripciones**

| | Antes 23 de abril | Después 23 de abril |
|---|---|---|
| Socios | 425 eur | 450 eur |
| No Socios | 565 eur | 580 eur |
| Residentes Socios | 175 eur | 190 eur |
| Residentes No Socios | 425 eur | 450 eur |
| Socios Jubilados | inscripción gratuita | inscripción gratuita |
| CENA SECCA | 45 eur | |

21% IVA incluido

**Secretaría Técnica**

TORRESPARDO
Congress Management

C. Nàpols 187, 2º
08013 Barcelona
Tel +34 932 463 566
e.torres@torrespardo.com

**Viaje y alojamiento**

VIAJES El Corte Inglés

Departamento Congresos Científico-Médicos
C/ Alberto Bosch, 13 · 28014 Madrid
Tel. +34 913 300 755
Fax +34 914 203 952
secretariaturistica@viajeseci.es

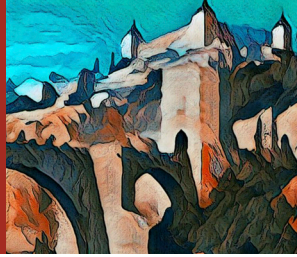

# SEDE DEL CONGRESO

**PALACIO DE CONGRESOS DE TOLEDO "EL GRECO"**
P.º Miradero, s/n, 45003 Toledo
www.pctoledo.es

# BIENVENIDA

Escribió Gregorio Marañón que “el nombre es como el perfume de cada cosa, y, como el perfume, tiene un poder de evocación y de penetración en las capas profundas de la conciencia que a nada se podría comparar”. Y se preguntaba “si hay en las lenguas diversas de los hombres, un solo nombre que suscite en ellos una marea tan grande de cosas bellas, profundas y trascendentes como el nombre de Toledo”.

Este año, hemos querido que el Congreso Nacional de la SECCA se celebre en Toledo. No por falta de otras opciones ni porque un comité local de socios así lo pidieran o por turno les tocase. Ha sido por la voluntad de acercar la SECCA a todos los socios. Porque Toledo nos representa a todos y es, como seguía escribiendo Marañón, “encrucijada inmortal de todas las culturas; puente insigne entre el Oriente y Occidente; albergue de todas las religiones”.

Hemos querido dedicar el 24 Congreso a pensar sobre lo que hacemos y el cómo lo hacemos. El lema de este congreso es “Hacia el futuro, mirando atrás”. Al elegir este lema hemos querido que, en estos tiempos de innovaciones y continuos desarrollos tecnológicos, hagamos una pausa para evaluar y revisar nuestros resultados, para devolver el valor a nuestros conocimientos y a nuestras habilidades, y así encontrar una estabilidad que se hace cada vez más necesaria.

El contenido del 24 Congreso se estructura en tres mesas (la revisión acetabular en osteólisis severa; las lecciones del pasado y la introducción de innovaciones; y los resultados de los registros de artroplastia y nuestra practica estándar), un coloquio sobre la cementación de Exeter y la llamada paradoja francesa, y una controversia sobre la artroplastia total en las fracturas del acetábulo del paciente añoso.

Pero, sobre todo, queremos y deseamos que el Congreso refleje lo que los especialistas de cadera estamos haciendo. El deseo del comité organizador es que las comunicaciones libres vuelvan a tener el valor que la SECCA siempre les dio. ¿Qué mejor foro para presentar las investigaciones sobre la cirugía de cadera que en el Congreso Nacional de esa especialidad? Por ello, os animamos a todos a que colaboréis a que esa aspiración sea posible. Para ello el 24 Congreso ha dispuesto 4 mesas de comunicaciones libres, que tendrán cabida en el auditorio principal del congreso.

Quiero también hacer público mi agradecimiento por la colaboración imprescindible en la organización del 24 Congreso del Dr. Eduardo García Rey y del Dr. Jesús Gómez Vallejo y del resto de la Junta Directiva de la SECCA, y también la del Prof. Enrique Gómez Barrena que ha aceptado copresidir este comité organizador.

Nos esperamos en Toledo, hagámoslo un éxito.

**Ricardo Terré**
Co-Presidente del Comité Organizador del 24 Congreso SECCA.

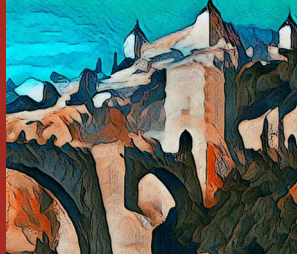

# COMITÉ ORGANIZADOR

**Presidente Honorario**
Luis López-Durán

**Presidentes**
Ricardo A. Terré Alonso
Enrique Gómez Barrena

**Secretario**
Eduardo García Rey

**Tesorero**
Miguel Ángel Suárez Suárez

**Vocales**
Jorge Albareda Albareda
Ana Cruz Pardos
Jesús Gómez Vallejo
Fernando Marqués López
Jesús Moreta Suárez
Miquel Pons Cabrafiga
Juan Ribera Zabalbeascoa
José Sueiro Fernández
Ana Torres Pérez

# COMITÉ CIENTÍFICO

**Presidente**
Jorge Albareda Albareda

**Vocales**
Eduardo García Rey
Jesús Gómez Vallejo
Fernando Marqués López
Jesús Moreta Suárez
Miguel Ángel Suárez Suárez
Ana Torres Pérez

# JUNTA DIRECTIVA SECCA

**Presidente**
Jorge Albareda Albareda

**Vicepresidente**
Fernando Marqués López

**Presidente saliente**
Ricardo A. Terré Alonso

**Secretario**
Eduardo García Rey

**Tesorero**
Miguel Ángel Suárez Suárez

**Vocal de Comunicación y Página Web**
Ana Torres Pérez

**Vocales**
Jesús Moreta Suárez
Jesús Gómez Vallejo

SOCIEDAD ESPAÑOLA
DE CIRUGÍA DE CADERA

# 24 CONGRESO SECCA

Toledo 15 y 16 de Junio, 2023

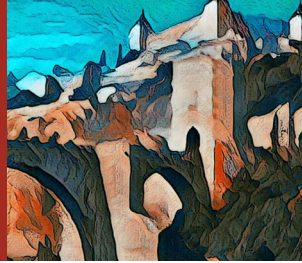

## ESQUEMA CIENTÍFICO • JUEVES 15 DE JUNIO

| | AUDITORIO | SALA 1 | SALA 2 |
|---|---|---|---|
| 14.30–14.40h | INAUGURACIÓN DEL 24 CONGRESO | | |
| 14:40–16:45h | 1a MESA REDONDA<br>REVISIÓN ACETABULAR<br>EN OSTEÓLISIS SEVERA | | |
| 16:45–17:00h | BECA SECCA | | |
| 17:00–17:30h | Pausa Café | | |
| 17:30–18:45h | | COMUNICACIONES LIBRES 1<br>ATC | COMUNICACIONES LIBRES 2<br>FRACTURA DE CADERA |
| 18:45-19:55h | | COMUNICACIONES LIBRES 3<br>INFECCIÓN | COMUNICACIONES LIBRES 4<br>GESTIÓN CLÍNICA |

# ESQUEMA CIENTÍFICO • VIERNES 16 DE JUNIO

| | AUDITORIO | SALA 1 | SALA 2 |
|---|---|---|---|
| 08:00–09:00h | **COMUNICACIONES LIBRES 5**<br>LOS 6 MEJORES ABSTRACTS | | |
| 09:05–11:00h | **2a MESA REDONDA**<br>ADELANTE, MIRANDO ATRÁS | | |
| 11:00–11:30h | Pausa Café | | |
| 11:30–12:00h | **COLOQUIO**<br>LA CEMENTACIÓN DE EXETER Y LA PARADOJA FRANCESA | | |
| 12:10–14:00h | | **COMUNICACIONES LIBRES 6**<br>CIRUGÍA PRESERVADORA | **COMUNICACIONES LIBRES 7**<br>NECROSIS, ATC REVISIÓN, COMPLICACIONES |
| 14:00–15:00h | Comida | | |
| 15:00-15:30h | **CONTROVERSIA**<br>ARTROPLASTIA TOTAL DE ENTRADA O DIFERIDA EN LAS FRACTURAS DEL ACETÁBULO EN EL PACIENTE AÑOSO | | |
| 15:40–16:50h | | **COMUNICACIONES LIBRES 8**<br>MISCELÁNEA | **COMUNICACIONES LIBRES 9**<br>ATC |
| 16:50–17:15h | Pausa Café | | |
| 17:15–19:15h | **3a MESA REDONDA**<br>RESULTADOS DE LOS REGISTROS Y PRÁCTICA ESTÁNDAR | | |
| 19:40h | **ASAMBLEA SECCA** | | |
| 21.30h | CENA SECCA | | |

SOCIEDAD ESPAÑOLA
DE CIRUGÍA DE CADERA

# 24 CONGRESO SECCA

Toledo 15 y 16 de Junio, 2023

## JUEVES 15 DE JUNIO • JORNADA DE TARDE

## AUDITORIO

14:30-14:40h **INAUGURACIÓN DEL 24 CONGRESO**
**Ricardo A. Terré,** Co-Presidente del 24 Congreso
**Enrique Gómez Barrena,** Co-Presidente del 24 Congreso
**Luis López Durán Stern,** Presidente de Honor del 24 Congreso
**Jorge Albareda Albareda,** Presidente de la SECCA

14:40-16:45h **1a MESA: REVISIÓN ACETABULAR EN OSTEÓLISIS SEVERA**
Moderación: José Lasierra Sanromán, Eduardo García Cimbrelo

**14:45h** **Evaluación Pre-operatoria: diagnóstico del defecto y pronóstico de la reconstrucción**
Ana Cruz Pardos

**15:00h** **Injertar o sustituir: cuando, qué y cómo**
Eduardo García Rey

**15:15h** **La orientación del cotilo, un reto determinante**
Jorge Albareda Albareda

**15:30h** **Aumentos metálicos, metal trabecular y cajas**
Fernando Marqués López

**15:45h** **Discontinuidad pélvica, su importancia y dificultad**
Basilio de la Torre Escudero

**16:00h** **Principios, criterios y alguna astucia en la reconstrucción acetabular**
Humbert Ferrer Escobar

**16:20h** **Discusión**

16:45-17:00h **BECA SECCA**
Presentado por Jorge Albareda Albareda, Presidente de la SECCA
**Memoria de actividades**
Bruno Capurro

17:00-17:30h Pausa Café

SOCIEDAD ESPAÑOLA
DE CIRUGÍA DE CADERA

# 24 CONGRESO SECCA

Toledo 15 y 16 de Junio, 2023

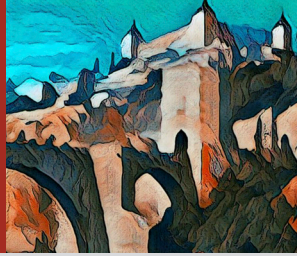

## JUEVES 15 DE JUNIO • JORNADA DE TARDE

## SALA 1

17:30-18:45h **1a MESA DE COMUNICACIONES LIBRES**
Moderación: Humbert Ferrer Escobar, Eduardo García Rey

**17:30h** **Reconstrucción acetabular en seudotumores masivos**
Luis Rodríguez Chacón, Jesús Mateo Agudo, Juan José Panisello Sebastiá, Carlos Bejarano Lasunción, Jorge López Subías, Francisco Nicolau Abadía

**17:40h** **Comportamiento biomecánico de un vástago de cadera tradicional recubierto de hidroxiapatita y uno corto de diseño similar: estudio comparativo utilizando análisis de elementos finitos**
Jesús Gómez Vallejo, Jorge Roces García, Jesús Moreta Suárez, Daniel Donaire Hoyas, Oscar Gayoso Rey, Fernando Marqués López

**17:50h** **Resultados clínico-radiográficos de nuestra experiencia inicial con componentes a medida en defectos acetabulares mayores**
Andrea D'Amelio, Paolo Bedino, Matteo Olivero, Alessandro Massè

**18:00h** **Estudio multicéntrico comparativo entre tres pares de fricción utilizando el mismo vástago femoral: cerámica-polietileno (COP) vs cerámica-cerámica (COC) vs metal-policarbonatouretano (PCU)**
Daniel Donaire Donaire, Jesús Moreta Suárez, David Raya Roldan, Alberto Albert Ullibarri, Manuel Sumillera García, Jesús Gómez Vallejo

**18:10h** **¿Cuál es el mejor tratamiento para la fractura acetabular en el paciente añoso?**
Andrea D'Amelio, Matteo Olivero, Paolo Bedino, Giorgio Cacciola, Alessandro Massè

**18:20h** **Influencia de la alineación del vástago en los resultados clínicos de un vástago corto de cadera**
Esther Moya Gómez, Oscar Gayoso Rey, Daniel Donaire Hoyas, Jesús Moreta Suárez, Jesús Gómez Vallejo, Marius Valera Pertegás

**18:30h** **Influencia de la obesidad en los resultados clínicos y radiológicos de un vástago corto de cadera**
Jesús Moreta Suárez, Iker Uriarte Llano, Xabier Foruria Zarandona, Daniel Donaire Hoyas, Alberto Albert Ullibarri

SOCIEDAD ESPAÑOLA
DE CIRUGÍA DE CADERA

# 24 CONGRESO SECCA

Toledo 15 y 16 de Junio, 2023

## JUEVES 15 DE JUNIO • JORNADA DE TARDE

## SALA 1

18:45-19:55h **3a MESA DE COMUNICACIONES LIBRES. INFECCIÓN**
Moderación: Miquel Pons Cabrafiga, Francesc Pallisó Folch

**18:45h** **¿Cómo afecta un segundo DAIR a la tasa de éxito a 2 años en las infecciones agudas de prótesis de rodilla y cadera?**
Juan Carlos Perdomo Lizárraga, Sergio Giles Fernández, Ferran Fillat Gomà, Álex Soriano Viladomiu, Jenaro Ángel Fernández-Valencia Laborde, Ernesto Muñoz Mahamud

**18:55h** **Erradicación de la infección por staphylococcus aureus en cirugía protésica electiva de cadera mediante profilaxis antibiótica con cefuroxima y teicoplanina combinada con medidas de descolonización nasal y lavado corporal**
Juan Carlos Perdomo Lizárraga, Alfonso Alías Petralanda, Luís Ramírez Núñez, Andrés Combalía Aleu, Jenaro A. Fernández-Valencia Laborde, Ernesto Muñoz Mahamud

**19:05h** **Supervivencia a 5 años de prótesis de cadera y rodilla tras infección aguda tratada mediante DAIR (desbridamiento, tratamiento antibiótico y retención de implante)**
Juan Carlos Perdomo Lizárraga, Alfonso Alías Petralanda, Adrià Serra Trullàs, Andrés Combalía Aleu, Jenaro A. Fernández-Valencia Laborde, Ernesto Muñoz Mahamud

**19:15h** **Infección periprotésica de cadera por cándida albicans y pseudotumor asociado. Caso clínico**
Luis Bustamante Ybarra, Paula Romera Olivera, Nicolás Méndez Scherg, Isidro José Rivera Vaquero, María Barquín Portillo, Pablo Araúz De Robles Claver

**19:25h** **La infección peri-implante tras la cirugía de cadera en nuestro medio. ¿Cómo se ha comportado este último año?**
Iván Soto Pérez, Marcos González Alonso, Luis Antonio Ruiz Villanueva, Elena Esparcia Arnedo, Carlos Lozano Álvarez

**19:35h** **Tratamiento de la artritis séptica de cadera en la edad pediátrica mediante cirugía artroscópica con técnica fuera-dentro**
María Del Pilar Benito Muñoz, Francisco Miguel Navarro Gonzálvez, José Eduardo Salinas Gilabert, Eva María Veracruz Gálvez, Jesús Jiménez Olivares, Francisco Javier Ricón Recarey

SOCIEDAD ESPAÑOLA
DE CIRUGÍA DE CADERA

# 24 CONGRESO SECCA

Toledo 15 y 16 de Junio, 2023

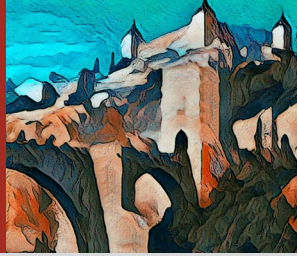

## JUEVES 15 DE JUNIO • JORNADA DE TARDE

### SALA 2

17:30-18:45h **2a MESA DE COMUNICACIONES LIBRES. FRACTURA DE CADERA**
Moderación: Daniel Hernández Vaquero, Jesús Moreta Suárez

**17:30h** **Impacto de la deficiencia de la vitamina D en la mortalidad en pacientes con fractura de cadera: un meta-análisis**
Rafael Llombart Blanco, Gonzalo Mariscal Ruiz-Rico, Carlos Barrios Pitarque, Rafael Llombart Ais

**17:40h** **¿La deficiencia de vitamina D afecta a los resultados funcionales en pacientes con fractura de cadera? un meta-análisis**
Rafael Llombart Blanco, Gonzalo Mariscal Ruiz-Rico, Carlos Barrios Pitarque, Rafael Llombart Ais

**17:50h** **Osteosíntesis con tornillos canulados en fracturas de cuello femoral en población joven. ¿Es el tratamiento idóneo?**
Eric Montserrat Rodríguez, Tomás Maio Méndez, Fernando Granell Escobar, Santiago Gallardo Villares

**18:00h** **Incidencia y factores de riesgo de ictus tras la fractura de cadera: revisión sistemática y meta-análisis**
Gonzalo Marisca Ruiz-Rico, Mikel San Julián Aranguren, Jórge Gómez Álvarez, José María Lamo Espinosa

**18:10h** **Clavo corto versus clavo largo en la fractura intertrocantérica de cadera: meta-análisis**
Gonzalo Mariscal Ruiz-Rico, Pedro Domenech Fernández, Mariano Barrés Carsi, Francisco Baixauli García

**18:20h** **Fractura de cadera en pacientes trasplantados de órganos sólidos: resultados Y supervivencia**
Gonzalo Mariscal Ruiz-Rico, Juan Luis Huguet Carmona, Antonio Balfagón Ferrer, Mariano Barrés Carsi

**18:30h** **Manejo y resultados de fracturas de cadera en amputados de miembros inferiores: una serie de casos**
Gonzalo Mariscal Ruiz-Rico, Juan Luis Huguet Carmona, Antonio Balfagón Ferrer, Mariano Barrés Carsi

# JUEVES 15 DE JUNIO • JORNADA DE TARDE

## SALA 2

18:45-19:55h **4a MESA DE COMUNICACIONES LIBRES. GESTIÓN CLÍNICA**
Moderación: Francesc Anglés Crespo, Alberto Albert Ullibarri

**18:45h** **Valoración de la necesidad transfusional en pacientes intervenidos de artroplastia total de cadera**
Laura Cano Obando, Javier Campos Gallego, Julieta Passini Sánchez, Francisco Javier Estades Rubio, Plácido Zamora Navas

**18:55h** **Evolución del programa de recuperación rápida a cirugía ambulatoria en artroplastia total de cadera**
Agustín Bartra Ylla, Silvia Miguela Álvarez, Margarita Novellas Canosa, María Surroca Espelt, Mercè Torra Parra, Francesc Anglés Crespo

**19:05h** **Demora quirúrgica como riesgo de necesidad de transfusión sanguínea en ancianos con fractura de cadera**
Alicia Ramírez Roldán, Juan Ramón Cano Porras, José Manuel Bogallo Dorado, Enrique Guerado Parra

**19:15h** **Eficacia y seguridad de la duloxetina en la artrosis de cadera y rodilla: revisión sistemática y meta-análisis**
Gonzalo Mariscal Ruiz-Rico, Mikel San Julián Aranguren, Jorge Gómez Álvarez, José María Lamo Espinosa

**19:25h** **Comparativa de los diferentes métodos de evaluación de la resistencia ósea del fémur proximal en una cohorte de 203 pacientes intervenidos de artroplastia total de cadera**
Aleix Agelet Pueyo, Marcos Del Carmen Rodríguez, Andreu Triguero Espinosa, Daniel Rodríguez Pérez, Carmen Gómez Vaquero, José Luis Agulló Ferré

**19:35h** **¿Sobreestima el análisis Kaplan-Meier el riesgo de revisión en pacientes jóvenes sometidos a artroplastia total de cadera?**
Jorge Sánchez Mateos, Fátima María Pérez Barragnas, Eduardo García Rey

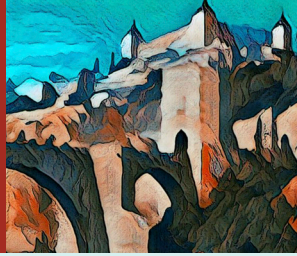

# VIERNES 16 DE JUNIO • JORNADA DE MAÑANA

## AUDITORIO

08:00-09:00h **5a MESA DE COMUNICACIONES LIBRES - LAS MEJORES COMUNICACIONES**
Moderación: Jorge Albareda Albareda, Fernando Marqués López

**08:00h** **Injerto óseo impactado combinado con aumentos de tantalio poroso en cirugía de revisión acetabular: estudio de casos-control**
Ana Cruz Pardos, Eduardo García Rey

**08:10h** **Comparación entre vástagos cementados y no cementados en revisión protésica de cadera tras fracturas periprotésicas Vancouver B2 Y B3**
Yuri Lara Taranchenko, Josep Nomdedeu Sancho, Víctor Barro Ojeda, Ernesto Guerra Farfán, Iñaki Mimendia Sancho, Alejandro Hernández Martínez

**08:20h** **Interacciones espino-pélvicas en la prótesis total de cadera: análisis clínico-radiológico de 295 pacientes con un seguimiento mínimo de diez años**
Eduardo García Rey, Ana Cruz Pardos, Laura Saldaña Quero

**08:30h** **¿Es necesario realizar pruebas cruzadas preoperatorias a todos los pacientes que van a ser intervenidos de prótesis total de cadera primaria por coxartrosis? Estudio prospectivo**
Borja De La Hera Cremades, Enrique Galeote López, Firas Nehme Abbouzied, Alejandro Mardomingo Alonso, Segundo José Sánchez Gutiérrez, Rafael Rubio Quevedo

**08:40h** **Corrosión masiva de la cabeza metálica interna en prótesis con cabeza de doble movilidad. Una complicación rara, pero con consecuencias severas**
José Emmanuel García Rellán, Antonio Silvestre Muñoz, Alfredo Jesús Subías López

**08:50h** **Osteotomía de reducción de la cabeza femoral de Ganz asociada con los procedimientos de cobertura y contención mejoran los resultados radiográficos y funcionales en la enfermedad de Legg-Calvè-Perthes**
Alessandro Massè, Matteo Giachino, Andrea Audisio, Andrea Donis, Davide Carlo Secco, Luigino Turchetto

SOCIEDAD ESPAÑOLA
DE CIRUGÍA DE CADERA

# 24 CONGRESO SECCA

Toledo 15 y 16 de Junio, 2023

## VIERNES 16 DE JUNIO • JORNADA DE MAÑANA

## AUDITORIO

09:05-11:00h **2a MESA: ADELANTE, MIRANDO ATRÁS**
Moderación: Luis López-Durán Stern, Plácido Zamora Navas

**09:05h** **La "EFORT Implant & Patient Safety Initiative" y la introducción de innovaciones, el uso fuera de prospecto y la combinación de diferentes implantes en la PTC**
Enrique Gómez Barrena

**09:20h** **Innovaciones que han cambiado los resultados de la PTC desde 1990**
Eduardo García Cimbrelo

**09:35h** **What have we learned about Ceramic-on-Ceramic bearings in young patients**
Philippe Hernigou

**09:50h** **On how the Original Exeter femoral component results compare with those of modern femoral stems**
John Timperley

**10:05h** **La inclinación pélvica en la ATC: ¿un factor nuevo a tener en cuenta?**
Eduardo García Rey

**10:20h** **Estado actual de la cirugía robótica de cadera**
José Sueiro Fernández

**10:35h** **Discusión**

11:00h Pausa Café

11:30 11:30h **COLOQUIO**
Moderación: Ana Torres Pérez
**La cementación de Exeter y la Paradoja Francesa**
John Timperley & Philippe Hernigou

SOCIEDAD ESPAÑOLA
DE CIRUGÍA DE CADERA

# 24 CONGRESO SECCA

Toledo 15 y 16 de Junio, 2023

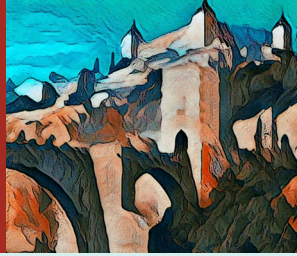

## VIERNES 16 DE JUNIO • JORNADA DE TARDE

## AUDITORIO

15:00 15:30h **CONTROVERSIA:**
**ARTROPLASTIA TOTAL DE ENTRADA O DIFERIDA EN LAS FRACTURAS DEL ACETÁBULO EN EL PACIENTE AÑOSO**
Moderación: Jesús Gómez Vallejo

**15:00h** **Reducir y fijar la fractura del acetábulo y prótesis diferida**
Javier Ricón Recarey

**15:10h** **Artroplastia de cadera de entrada en la fractura acetabular**
Miguel A. Suárez-Suárez

**15:20h** **Discusión**

17:15-19:15h **3a MESA: RESULTADOS DE LOS REGISTROS y PRACTICA ESTÁNDAR**
Moderación: Miquel Pons Cabrafiga, José Sueiro Fernández

**17:15h** **Impacto de los registros en la práctica ortopédica**
Miquel Pons Cabrafiga

**17:40h** **Influencia del volumen hospitalario en artroplastia total de cadera y riesgo de revisión**
Francesc Pallisó Folch

**17:55h** **Resultados de diferentes pares articulares: supervivencia del implante y causas de revisión**
Ana Castel Oñate

**18:05h** **Resultados de ATC con vástago corto: supervivencia del implante y causas de revisión**
Alejandro Hernández Martínez

**18:15h** **Riesgos acumulados de revisión comparados de ATC cementada, híbrida y no-cementada**
Plácido Zamora Navas

**18:30h** **Factores asociados con la supervivencia del implante después de ATC primaria/ Factors associated with implant survival following THR**
John Timperley

**18:45h** **Discusión**

19:15h **CLAUSURA DEL 24 CONGRESO SECCA**

**19:40h** **ASAMBLEA SECCA ORDINARIA**

21:30h Cena SECCA

SOCIEDAD ESPAÑOLA
DE CIRUGÍA DE CADERA

# 24 CONGRESO SECCA

Toledo 15 y 16 de Junio, 2023

## VIERNES 16 DE JUNIO • JORNADA DE MAÑANA

## SALA 1

12:10-14:00h **6a MESA DE COMUNICACIONES LIBRES - CIRUGÍA PRESERVADORA**
Moderación: Juan Ribera Zabalbeascoa, Raul Torres Eguía

**12:10h** **Introducción**
Juan Ribera Zabalbeascoa

**12:20h** **Artroscopia de cadera en personal sanitario**
David Serrano Toledano, Alberto López Reyes, Roberto Seijas Vázquez, Javier Sanz Reig, Luis Pérez Carro, Jorge Fabian Urraza

**12:30h** **Resultados a largo plazo (mínimo 10 años) en el tratamiento del choque fémoro-acetabular mediante artroscopia de cadera**
Marc Tey Pons, Luís Pérez Carro, Javier Sanz Coma, Juan Ribera Zabalbeascoa, Roberto Seijas Vázquez, Fabian Urraza.

**12:40h** **Eficacia y seguridad de la artroscopia en el síndrome fémoro-acetabular: una revisión sistemática y metaanálisis.**
Gonzalo Mariscal Ruiz-Rico, Mikel San Julián Aranguren, Jorge Gómez Álvarez, José María Lamo Espinosa

**12:50h** **Artroscopia de cadera para el tratamiento de tumores benignos: un estudio multicéntrico ibérico.**
Sérgio Rodrigues Gonçalves, João Pedro Dantas, Jorge Cruz Melo, Josep Ferrer, Ana Castel Onate, Miguel Canones Martins

**13:00h** **Reparación endoscópica de rotura de isquiotibiales en una serie de 45 pacientes**
Fernando Ferreira Leal, Jorge Cruz De Melo, Ana Carolino Façanha, Carlos Branco, Xavier Lizano, Marina Barreira

**13:10h** **Estudio clínico multicéntrico a medio plazo en el tratamiento artroscópico del síndrome de compresión de la espina iliaca antero-inferior (SDEIAI)**
Jorge Martin Lozoya, Miguel Cañones Martin, Javier Sanz Reig, Alberto López Reyes, Marc Tey Pons, Oliver Marín Peña

**13:20h** **Artroscopia de cadera como tratamiento del choque fémoro-acetabular con microfracturas acetabulares: resultados y supervivencia de la técnica con seguimiento mínimo de 5 años**
Javier Sanz Reig, Jesús Más Martínez, Alberto López Reyes, Ana Castel Oñate, Juan Cabello Gallardo, Marc Tey Pons

SOCIEDAD ESPAÑOLA
DE CIRUGÍA DE CADERA

# 24 CONGRESO SECCA

Toledo 15 y 16 de Junio, 2023

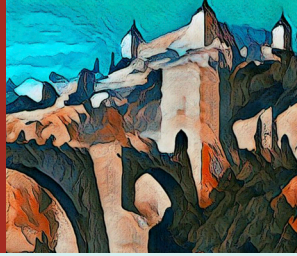

## VIERNES 16 DE JUNIO • JORNADA DE TARDE

## SALA 1

**13:30h** **Manejo capsular en la artroscopia de cadera como tratamiento del choque fémoro-acetabular: estudio comparativo de los resultados clínicos entre reparación y no reparación capsular a medio plazo**
Javier Sanz Reig, Jesús Mas Martínez, Miguel Cañones Martín, Oliver Marín Peña, Mahomud Tahoun Tahoun, Marc Tey Pons

**13:40h** **Efectividad de la artroscopia de cadera en pacientes menores de 18 años. Una serie de casos**
Roberto Seijas Vázquez, Nicolás Fiz Sánchez, Javier Sanz Reig, Jorge Fabián Urraza Puntillo, Marc Tey Pons, David Serrano Toledano

15:40-16:50h **8a MESA DE COMUNICACIONES LIBRES**
Moderación: Jesús Gómez Vallejo, Andrés Barriga Martín

**15:40h** **¿Confían los cirujanos españoles en los dispositivos antiluxantes?**
Núria Carbó Xiqués, Vito Andriola, Albert Soler Cano, Alejandro Carballo García, Marc Tey Pons

**15:50h** **Eficacia de la infiltración de concentrado de aspirado de médula ósea y plasma rico en plaquetas en la cirugía preservadora de cabeza femoral en pacientes con osteonecrosis**
José Ignacio Echecopar Sabogal, Ricardo Fernández Fernández, Ana Cruz Pardos

**16:00h** **Una nueva aplicación de realidad mixta para HoloLens II como herramienta para la orientación del componente acetabular en artroplastia total de cadera**
Damián Mifsut Miedes, Cora Hidalgo Aliena, María Carmen Juan Lizarrán

**16:10h** **Morfologías de cam y pincer y su relación con la artrosis de cadera: una revisión sistemática y meta-análisis**
Gonzalo Mariscal Ruiz-Rico, Mikel San Julián Aranguren, Jorge Gómez Álvarez, José María Lamo Espinosa

**16:20h** **Artrosis de cadera rápidamente progresiva (ACRP)**
Luis Ángel Montero Furelos, Alberto De Castro Carrasco, F Borja Sánchez Sierra, Santiago Cons Lamas

**16:30h** **Análisis comparativo de la fractura acetabular del anciano estratificado según age-adjusted charlson comorbidity index**
José Manuel Bogallo Dorado, Alicia Ramírez Roldán, Juan Ramón Cano Porras, Enrique Guerado Parra

SOCIEDAD ESPAÑOLA
DE CIRUGÍA DE CADERA

# 24 CONGRESO SECCA

Toledo 15 y 16 de Junio, 2023

## VIERNES 16 DE JUNIO • JORNADA DE TARDE

## SALA 2

12:10-14:00h **7a MESA DE COMUNICACIONES LIBRES**
Moderación: Jenaro Fernández Valencia, Miguel Ángel Suárez Suárez

**12:10h** **Oblicuidad pélvica como secuela de la enfermedad de Legg-Calvé- Perthes y su evolución tras la artroplastia total de cadera**
Alberto Losa Sánchez, Ricardo Fernández Fernández, Luis Moraleda Novo

**12:20h** **Resultados del adaptador de cabeza-cuello BioBall™ para restablecer el offset femoral en revisión de prótesis de cadera con retención de copa y vástago bien integrados**
Ernesto Muñoz Mahamud, Clara Chimeno Pigrau, Yury Postnikov Postnikov, Alfonso Alías Petralanda, Andrés Combalia Aleu, Jenaro A. Fernández-Valencia Laborde

**12:30h** **Osteosíntesis en fracturas periprotésicas de fémur B2. Serie de casos y revisión de la literatura**
J. Passini Sánchez, J.M. Estades Rubio, F. J. Moreno Ramírez, P. Zamora Navas

**12:40h** **¿Qué importancia tiene el tipo de vástago en las fracturas periprotésicas de fémur Vancouver tipo B?**
Álvaro Chueca Marco, Maria Embarba Gascón, Irene Cemborain Goñi, Elena García Cristóbal, Borja Álvarez Soler, Jorge Albareda Albareda

**12:50h** **Fracturas periprotésicas de fémur, ¿qué estamos haciendo?**
Pablo Ulldemolins Aznar, David Mayorga Naranjo, Teresa Ros Ample

**13:00h** **Consecuencias de las luxaciones de hemiartroplastias de cadera: tratamiento, mortalidad y recurrencia**
Firas Nehme Abouzeid, Alejandro Mardomingo Alonso, Rafael Rubio Quevedo, Miguel González López, Borja De La Hera Cremades, Enrique Galeote López

**13:10h** **Factores de riesgo en las luxaciones de las hemiartroplastias de cadera**
Firas Nehme Abouzeid, Alejandro Mardomingo Alonso, Rafael Rubio Quevedo, Miguel González López, Borja De La Hera Cremades, Segundo José Sánchez Gutiérrez

**13:20h** **Prótesis total de cadera inestable. ¿cuándo todo falla que nos queda?**
Pablo Duque Santana, Javier Sanado Fernández, Mario Sayalero Álvarez, José Manuel Argüello Cuenca

14:00-15:00 h Comida

SOCIEDAD ESPAÑOLA
DE CIRUGÍA DE CADERA

# 24 CONGRESO SECCA

Toledo 15 y 16 de Junio, 2023

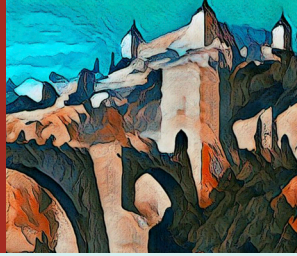

## VIERNES 16 DE JUNIO • JORNADA DE TARDE

### SALA 2

15:40-16:50h **9a MESA DE COMUNICACIONES LIBRES**
Moderación: Ana Cruz Pardos, Jorge Guadilla Arsuaga

**15:40h** **Implantes de doble movilidad. Análisis de factores de riesgo y complicaciones a 2 años de seguimiento en nuestro centro**
Miguel Almaraz Guntín, Lucía Áboli Martínez, Raúl Torres Eguía, Luis Novoa Rodríguez, Luis Varela Ravelo, Pedro Guillén García

**15:50h** **Cotilos de doble movilidad en cirugía de revisión protésica de cadera en pacientes con alto riesgo de luxación**
Ramon Vives Planell, Dolors Rosinés Cubells, Mireia Lalanza Martínez, Joan Leal Blanquet

**16:00h** **Evolución clínica y radiológica a 10 años del vástago SL-Plus de última generación**
Luis Palacios Díaz, Ricardo Fernández Fernández, Ana Cruz Pardos

**16:10h** **Cirugía de revisión. Vástago monobloque cementado y cotilo doble movilidad tras fracaso de osteosíntesis en fractura extracapsular de cadera**
José Félix Garrido Ferrer, Cristina Sánchez Losilla, Laura Marco Díaz, José Diranzo García, Vicente Estrems Díaz, Lorenzo Hernández Ferrando

**16:20h** **Artroplastia total de cadera a través de abordaje anterior con incisión tipo bikini. Una serie de casos**
Nelson Lasluisa Molina, Jenaro Fernández Valencia

**16:30h** **Resultados a largo plazo de artroplastia total de cadera primaria con recubrimiento de hidroxiapatita: una cohorte con seguimiento de 28 años**
José Miguel Mata Muñoz, Manel Fa Binefa, Julia Serra Ruiz, Esther Moya Gómez, Marius Valera Pertegás, Xavier Crusí Sererols

16:50-17:15h Pausa Café

# CARTELES CIENTÍFICOS

SOCIEDAD ESPAÑOLA
DE CIRUGÍA DE CADERA

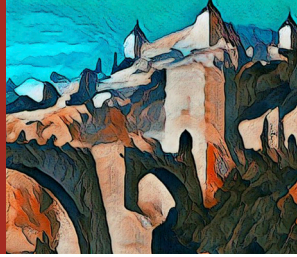

# CARTELES CIENTÍFICOS

**P1 - Fractura intracapsular de cadera en pacientes nonagenarios: susto o muerte. Serie 2004-21 Hospital 2º Nivel**
Carlos López Orosa, Fernando Trell Lesmes, Héctor Marcelo Aznar, Pablo Álvarez Losada, Ainhoa Nekane Toro Ibarguen, María Esteban Vado

**P2- Revisión de los cotilos de doble movilidad de prótesis total de cadera. Análisis de nuestro centro**
Lucía Áboli Martínez, Raúl Torres Eguía, Miguel Almaraz Guntin, Luis Novoa Rodríguez, Luis Varela Ravelo, Pedro Guillén García

**P3- Luxación traumática de cadera en la infancia: manejo post-reducción**
Carlos López Orosa, Fernando Trell Lesmes, Aurelio Aparicio Franco, Marta Pérez Lescure Tablat , Ainhoa Toro Ibargüen, Raúl Alfaro Molero

**P4- Un antecedente de cáncer no indica siempre metástasis. Caso de un amiloidoma detectado en una fractura subcapital en una paciente de 54 años**
Alejandro Corredor Belmar, Eduardo Gómez Gil, Celia Martínez García, Moisés Vallés Andreu, Juan Andrés González García, Carmen Guardiola Herráez

**P5- Tratamiento con fijación externa en una infección periprotésica de una prótesis total de cadera crónica de más de 10 años de evolución en una paciente joven**
Alejandro Corredor Belmar, Celia Martínez García, Eduardo Gómez Gil, Domingo Maestre Cano, Alejandro Castillo Sáez, José Pablo Puertas García-Sandoval

**P6-** Tratamiento de una serie de 128 fracturas periprotésicas de fémur en función de la clasificación de Vancouver en un hospital de 3 nivel en España
Álvaro Chueca Marco, María Embarba Gascón, Elena García Cristóbal, Irene Cemborain Goñi, Marta Plaza Cardenete, Jorge Albareda Albareda

**P7- Combinación de cirugía artroscópica de cadera con osteotomía para corrección de coxa vara con deformidad tipo cam**
Javier Jiménez Martín, Beatriz Fernández Maza, Sergio Sánchez Belmonte, Gonzalo Gutiérrez Baiget, Silvia Moreno Rodríguez, José Carlos De Lucas Villarrubia

**P8- Fractura subcapital, pertrocantérea... ¿o ambas?**
Juan Luis Huguet Carmona, Gonzalo Mariscal Ruiz-Rico, Pablo Ulldemolins Aznar, Nadia Jover Jorge, Antonio Balfagón Ferrer, Mariano Barrés Carsí

**P9- A propósito de un caso clínico de un sarcoma de Ewing pélvico en un adulto**
Alejandro Corredor Belmar, Eduardo Gómez Gil, Celia Martínez García, José Joaquín García Tornero, Ana Belén Pagán Núñez, Juan Andrés González García

# CARTELES CIENTÍFICOS

**P10- Megaprótesis tumoral de fémur como tratamiento de osteomielitis crónica en paciente con antecedente de leiomiosarcoma**
Eduardo José Palacio Duque, Ana María Martínez Siverio, Caleb Baz Figueroa, Iván Chaves Dorta, Luis Pallé Martínez, Silvia Rodríguez Alonso

**P11- Hematoma intrapélvico tras fractura de ramas pélvicas. A propósito de un caso**
Montserrat Castillo Pou, Eric Montserrat Rodríguez, Santiago Gallardo Villares

**P12- Fractura de fémur sobre lecho tratado con radioterapia tras la resección de un sarcoma sinovial en el glúteo, a propósito de un caso clínico**
Alejandro Corredor Belmar, Celia Martínez García, Eduardo Gómez Gil, Andrés Bascuñana Más, Ana Belén Pagán Núñez, José Francisco González Sánchez

**P13- Osteomielitis crónica versus drepanocitosis. Diagnóstico diferencial con un caso clínico en una niña de 12 años**
Alejandro Corredor Belmar, Eduardo Gómez Gil, Celia Martínez García, Domingo Maestre Cano, Alejandro Castillo Sáez, José Joaquín García Tornero

**P14- Aflojamiento protésico debido a metástasis ósea, a propósito de un caso**
Alejandro Corredor Belmar, Celia Martínez García, Eduardo Gómez Gil, José Francisco González Sánchez, José Joaquín García Tornero, Carmen Guardiola Herráez

**P15- Fracaso de clavo intertrocantérico en una paciente de 94 años, a propósito de un caso**
Alejandro Corredor Belmar, Eduardo Gómez Gil, Celia Martínez García, José Pablo Puertas García-Sandoval, Ana Belén Pagán Núñez, José Joaquín García Tornero

**P16- Cuando la cojera crónica de varios meses de duración esconde una grave lesión, fijación externa para evitar osteotomía en el tratamiento de una enfermedad de Perthes avanzada**
Alejandro Corredor Belmar, Celia Martínez García, Eduardo Gómez Gil, José Joaquín García Tornero, Moisés Vallés Andreu, Andrés Bascuñana Más

**P17- Artroplastia total de cadera en paciente joven con antecedentes de enclavado femoral por fractura, ¿en uno o dos tiempos?**
Jaime De La Esperanza Rubio, Aurelio Moreno Velasco, Javier Jiménez Martín, Fernando Trell Lesmes

**P18- Tratamiento de la pseudoartrosis de subtrocantérea de fémur. Nuestra experiencia**
Alvar Soler García, Pablo Renovell Ferrer

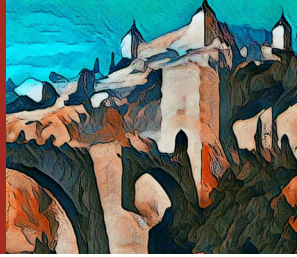

# CARTELES CIENTÍFICOS

**P19- Extracción de vástago femoral mediante técnica de agujas de Kirschner**
María Del Pilar Benito Muñoz, José Eduardo Salinas Gilabert, Francisco Miguel Navarro Gonzálvez, María Del Carmen Rosa Delgado, María Del Carmen González Jara, Francisco Javier Ricón Recarey

**P20- Osteotomía periacetabular, ¿cuál es el límite y dónde lo ponemos? ¿edad o artrosis?**
Javier Jiménez Martín, Beatriz Fernández Maza, Sergio Sánchez Belmonte, Gonzalo Gutiérrez Baiget, Silvia Moreno Rodríguez, José Carlos De Lucas Villarrubia

**P21- Ciclismo y prótesis de cadera: ¿pedaleando al quirófano?**
Juan Luis Huguet Carmona, David Mayorga Naranjo, Pablo Ulldemolins Aznar, Anna Guillot Ferriols, Ismael Escribá Urios

**P22- Otto tiene mucho dolor al caminar. Presentación de un caso de un joven de 32 años con una "pelvis de Otto"**
Alejandro Corredor Belmar, Celia Martínez García, Eduardo Gómez Gil, Moisés Vallés Andreu, Andrés Bascuñana Más, José Joaquín García Tornero

**P23- Aflojamiento aséptico de prótesis parcial de cadera: a propósito de un caso**
David Franco Rodríguez, Yanira Garrido Diaz, José Antonio Muelas Ortiz, Eva María Vera Porras, Julio Bento Gerard

**P24- Fractura del trocánter mayor: a propósito de un caso**
David Franco Rodríguez, Yanira Garrido Díaz, José Antonio Muelas Ortiz, Eva María Vera Porras, Julio Bento Gerard

**P25- Cuando dos bloqueos distales te pueden evitar un quebradero de cabeza y una placa en el fémur**
Javier Jiménez Martín, Beatriz Fernández Maza, Sergio Sánchez Belmonte, Silvia Moreno Rodríguez, Gonzalo Gutiérrez Baiget, Sergio Bartolomé García

**P26- Desgaste de polietileno en prótesis total de cadera: a propósito de un caso**
David Franco Rodríguez, Eva María Vera Porras, Julio Bento Gerard, Yanira Garrido Diaz, José Antonio Muelas Ortiz

SOCIEDAD ESPAÑOLA
DE CIRUGÍA DE CADERA